TOUT MONDEVILLE MARCHE

DIMANCHE 14 OCTOBRE 2007

week-end du Sport en Famille

Une organisation de l'

USOM MONDEVILLE ATHLÉTISME

OUVERT A TOUS
Participation libre et gratuite

RESTAURATION POSSIBLE SUR PLACE LE MIDI

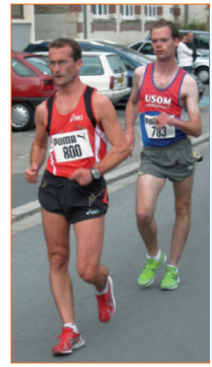

9 h 00 - Départ place de l'hôtel de ville

Randonnée en Famille

- 10 kms dans les rues et chemins de Mondeville
- **2 allures** au choix des participants Record à battre :

150 marcheurs lors de la 1ère édition

- Ravitaillement au milieu de la rando

11 h 30

Compétition de marche sportive

rue Chapron (mairie)

1 seul départ

Distances selon l'âge :

- *5000m H et F (1990 et avant)*
- *3000m G et F (de 1991 à 1994)*
- *2000m G et F (1995 et 1996)*
- *1000m G et F (1999 à 1997)*

NOUVEAU !

Participation ouverte aux non-licenciés

(Fournir un certificat médical)

Inscription sur place à 11h00

MONDEVILLE

Liberté • Égalité • Fraternité
RÉPUBLIQUE FRANÇAISE
MINISTÈRE DE LA JEUNESSE, DES SPORTS ET DE LA VIE ASSOCIATIVE

Conseil Général Calvados

Région Basse-Normandie

Netto St Contest

Renseignements : Tél : 02.31.84.45.31

N° 19090 - Réalisation Corlet Caen - Tél. 02 31 35 18 60